

FECHA: 04/09/2020

PERIODO DEL INFORME: 10/08/2020 – 03/09/2020

### 1. MATRIZ DE EPP

Se mantiene la matriz de EPP ajustada la semana pasada, incluyendo el nivel de exposición de acuerdo a la circular 017 del Ministerio de trabajo para los cargos actuales en EMISALUD IPS. Se anexa archivo en Excel al presente informe.

ÁREA DE TRABAJO	CARGO	RIESGOS OCUPACIONALES	RIESGO DE EXPOSICIÓN SEGUN CIRCULAR 017 DE 2020	MANOS GUANTES DE CAUCHO	MANOS GUANTES DE NITRILLO	MANOS GUANTES DE LATEX	VISUAL CARETA DE PROTECCION	PIES	POLAINAS	BATAS	TRAJE ANTIFLUIDOS	CUBRE GORROS	CUERPO	TAPABOCAS	TAPABOCAS N95	
INFILTRACIONES Y HEMATOLOGIA	GERENTE	Biología, Química, Física, Patología, Bacteriología, Citología, Condición de Seguridad (Luz/Uso - Mecánica)	Indica	NA	Guantes de Nitrilo: Deben usarse cuando se realice contacto con áreas superficiales o paquetes de origen externo. Atención al cliente	NA	Careta de Protección: Protección para el uso de sustancias químicas en los procesos de limpieza de las instalaciones, baños y áreas.	NA	Protección del calzado ante agentes infecciosos en el ambiente	NA	Evitar el contacto del usuario con agentes contaminantes, no ser que el usuario contenga a personas, objetos, muestras, etc.	Prevenición de contacto con fluidos	NA	NA	Tapabocas: Evitar que respiren a la respiratoria viva y bacterias. Durabilidad del ambiente, material pasteurizado	NA
	COORDINADOR SIA	Biología, Química, Física, Patología, Bacteriología, Citología, Condición de Seguridad (Luz/Uso - Mecánica)	Indica	NA	Guantes de Nitrilo: Deben usarse cuando se realice contacto con áreas superficiales o paquetes de origen externo. Atención al cliente	Guantes de látex: Cuando la atención de los pacientes	Careta de Protección: Protección para el uso de sustancias químicas en los procesos de limpieza de las instalaciones, baños y áreas.	NA	NA	NA	Evitar el contacto del usuario con agentes contaminantes, no ser que el usuario contenga a personas, objetos, muestras, etc.	Prevenición de contacto con fluidos	NA	Tapabocas: Evitar que respiren a la respiratoria viva y bacterias. Durabilidad del ambiente, material pasteurizado	TAPABOCAS N95: Cuando la atención de los pacientes	
	COORINADORA	Biología	Indica	NA	Guantes de Nitrilo: Deben usarse cuando se realice contacto con áreas superficiales o paquetes de origen externo. Atención al cliente	Guantes de látex: Cuando la atención de los pacientes	Careta de Protección: Protección para el uso de sustancias químicas en los procesos de limpieza de las instalaciones, baños y áreas.	NA	Protección del calzado ante agentes infecciosos en el ambiente	NA	Evitar el contacto del usuario con agentes contaminantes, no ser que el usuario contenga a personas, objetos, muestras, etc.	Prevenición de contacto con fluidos	Depende del caso al evitar el contacto con las bacterias que se dispersan del caballo, también impedir la contaminación de las superficies o ambiente	NA	Tapabocas de 5 capas: cuando no se encuentre en consulta	TAPABOCAS N95: Cuando la atención de los pacientes
	ENFERMERA JEFE	Biología	Indica	NA	Guantes de Nitrilo: Deben usarse cuando se realice contacto con áreas superficiales o paquetes de origen externo. Atención al cliente	Guantes de látex: Cuando la atención de los pacientes	Careta de Protección: Protección para el uso de sustancias químicas en los procesos de limpieza de las instalaciones, baños y áreas.	NA	Protección del calzado ante agentes infecciosos en el ambiente	NA	Evitar el contacto del usuario con agentes contaminantes, no ser que el usuario contenga a personas, objetos, muestras, etc.	Prevenición de contacto con fluidos	Depende del caso al evitar el contacto con las bacterias que se dispersan del caballo, también impedir la contaminación de las superficies o ambiente	NA	Tapabocas de 5 capas: cuando no se encuentre en consulta	TAPABOCAS N95: Cuando la atención de los pacientes
	MEDICO	Biología	Indica	NA	Guantes de Nitrilo: Deben usarse cuando se realice contacto con áreas superficiales o paquetes de origen externo. Atención al cliente	Guantes de látex: Cuando la atención de los pacientes	Careta de Protección: Protección para el uso de sustancias químicas en los procesos de limpieza de las instalaciones, baños y áreas.	NA	Protección del calzado ante agentes infecciosos en el ambiente	NA	Evitar el contacto del usuario con agentes contaminantes, no ser que el usuario contenga a personas, objetos, muestras, etc.	Prevenición de contacto con fluidos	Depende del caso al evitar el contacto con las bacterias que se dispersan del caballo, también impedir la contaminación de las superficies o ambiente	NA	Tapabocas de 5 capas: cuando no se encuentre en consulta	TAPABOCAS N95: Cuando la atención de los pacientes
	BACTERIOLOGA	Biología	Indica	NA	Guantes de Nitrilo: Deben usarse cuando se realice contacto con áreas superficiales o paquetes de origen externo. Atención al cliente	Guantes de látex: Cuando la atención de los pacientes	Careta de Protección: Protección para el uso de sustancias químicas en los procesos de limpieza de las instalaciones, baños y áreas.	NA	Protección del calzado ante agentes infecciosos en el ambiente	NA	Evitar el contacto del usuario con agentes contaminantes, no ser que el usuario contenga a personas, objetos, muestras, etc.	Prevenición de contacto con fluidos	Depende del caso al evitar el contacto con las bacterias que se dispersan del caballo, también impedir la contaminación de las superficies o ambiente	NA	Tapabocas de 5 capas: cuando no se encuentre en consulta	TAPABOCAS N95: Cuando la atención de los pacientes
	SERVICIOS GENERALES	Biología	Indica	Guantes de caucho: Protección para el uso de sustancias químicas en los procesos de limpieza de las instalaciones, baños y áreas.	Guantes de Nitrilo: Deben usarse cuando se realice contacto con áreas superficiales o paquetes de origen externo. Atención al cliente	NA	Careta de Protección: Protección para el uso de sustancias químicas en los procesos de limpieza de las instalaciones, baños y áreas.	Prevenición de caídas por superficies de trabajo lisas o mojadas	NA	NA	NA	NA	NA	Casaca, pantalón: Prevenición salpicaduras de líquidos	Tapabocas: Evitar que respiren a la respiratoria viva y bacterias. Durabilidad del ambiente, material pasteurizado	NA
FRECUENCIA DE CAMBIO O REPOSICIÓN VIDA ÚTIL				CADA QUE SE REQUIERE CAMBIO	DIARIO	DIARIO / POR PACIENTE	CADA QUE SE REQUIERE CAMBIO	ANUAL	CADA QUE SE REQUIERE CAMBIO	CADA QUE SE REQUIERE CAMBIO	CADA QUE SE REQUIERE CAMBIO	CADA QUE SE REQUIERE CAMBIO	CADA 4 MESES	DIARIO	CADA QUE SE REQUIERE CAMBIO	
DISPONIBILIDAD FINAL				BOLESA ROJA	BOLESA ROJA	BOLESA ROJA	NA	BOLESA ROJA	BOLESA ROJA	BOLESA ROJA	BOLESA ROJA	BOLESA ROJA	BOLESA ROJA	BOLESA ROJA	BOLESA ROJA	

### 2. FICHAS TECNICAS EPP

Al presente informe se anexan las fichas técnicas de los elementos de protección usados actualmente:

- Tapabocas tipo N 95
- Ficha técnica tapabocas, batas y polainas

Adicional se ingresa la fichas de seguridad de los elementos de desinfección de Jabón antibacterial por 10 litros.

### 3. ENTREGA DE EPP

En el formato de registro del personal se documenta la entrega semanal de elementos de protección personal de acuerdo a lo definido en la matriz de necesidades de EPP. Se adjuntan al informe las entregas de EPP desde el 10 de Agosto al 03 de Septiembre del año en curso.

**Registro fotográfico del personal del EPP**



**4. MATRIZ DE SEGUIMIENTO DEL PERSONAL**

Se diligencia el formato entregado por el Ministerio de trabajo para el reporte del personal. Se anexa al presente informe.

5. INVENTARIO DE ELEMENTOS DE PROTECCION PERSONAL

Se realiza ajuste al formato de inventario de control de la entrega y stock de elementos de protección personal.

EPP	Cantidades				Cant Entregadas	Stock Final
	En Stock	Adquiridos	Entregados ARL	Total		
Tapabocas 3 capas	458	0	0	458	66	392
Tapabocas N 95 - 10	65	0	0	65	19	46
Careta de proteccion facial	15	0	0	15	0	15
Batas quirurgicas	10	40	0	50	27	23

Relacion facturas de compra EEP Vigentes			
NOMBRE PROVEEDOR	FECHA	Nº FV	VALOR
SIGIFREDO ORDUZ JOYA- COLQUIMED	19/05/2020	COL 44	2.210.000
NEODENT CENTRO ODONTOLOGICO	29/07/2020	320	640

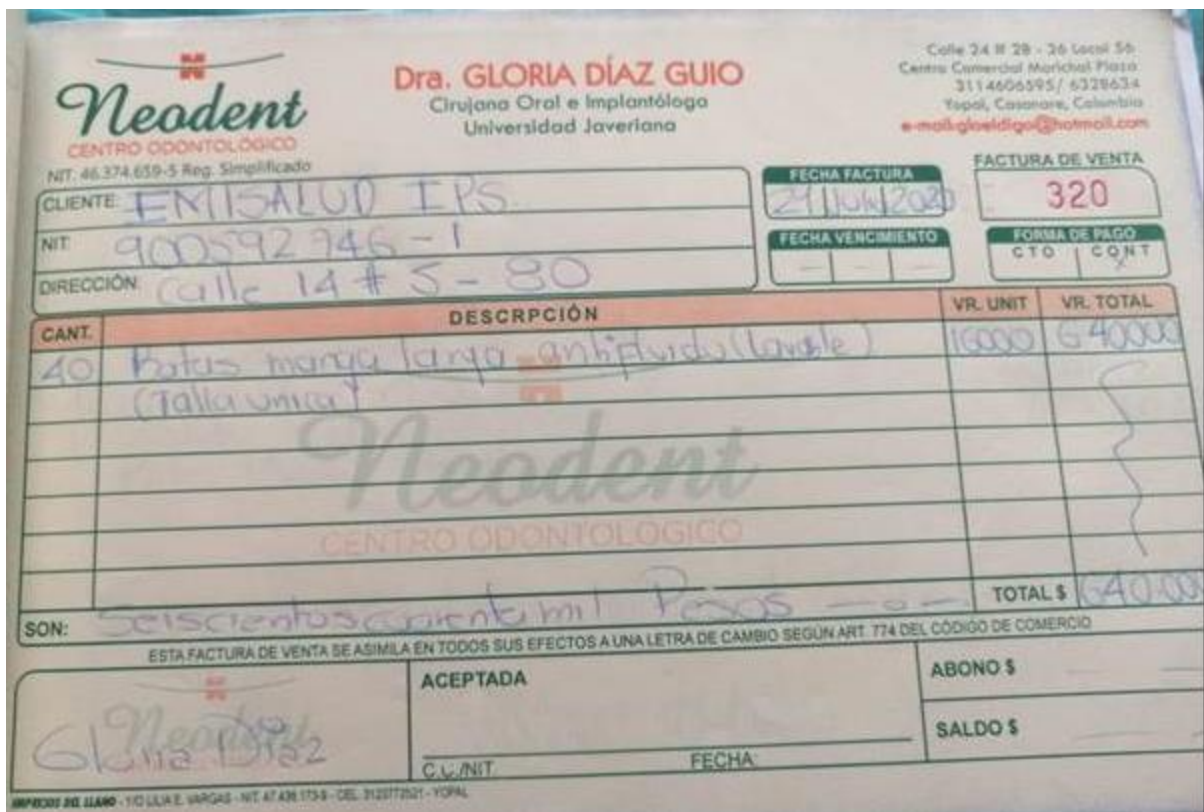

Se adjunta al presente informe libro de Excel con la información.

CONSOLIDADO DE ENTREGAS	
PERIODO DEL 10 Agosto AL 03 de Septiembre	
Tapabocas 3 Capas	
Nombre funcionario	Cantidades entreg
Diana Katherine Calderon	13
Leonardo Sierra Patiño	13
Luisa Contanza Pinilla	10
Aidis Mileth Ospina	15
Hector Gabriel Rueda	15
Total entrega	66
Tapabocas N 95 - 10	
Nombre funcionario	Cantidades entreg
Diana Katherine Calderon	4
Leonardo Sierra Patiño	4
Luisa Contanza Pinilla	3
Aidis Mileth Ospina	4
Hector Gabriel Rueda	4
Total entrega	19
Caretas Facial	
Nombre funcionario	Cantidades entreg
Diana Katherine Calderon	0
Leonardo Sierra Patiño	0
Luisa Contanza Pinilla	0
Aidis Mileth Ospina	0
Hector Gabriel Rueda	0
Total entrega	0
Batas Quirurgicas	
Nombre funcionario	Cantidades entreg
Diana Katherine Calderon	5
Leonardo Sierra Patiño	12
Luisa Contanza Pinilla	0
Aidis Mileth Ospina	10
Hector Gabriel Rueda	0
Total entrega	27
Gorros desechables	
Nombre funcionario	Cantidades entreg
Diana Katherine Calderon	27
Leonardo Sierra Patiño	32
Luisa Contanza Pinilla	58
Aidis Mileth Ospina	35
Hector Gabriel Rueda	0
Total entrega	152
Polainas	
Nombre funcionario	Cantidades entreg
Diana Katherine Calderon	0
Leonardo Sierra Patiño	0
Luisa Contanza Pinilla	46
Aidis Mileth Ospina	10
Hector Gabriel Rueda	0
Total entrega	56

## 6. SEGUIMIENTO Y ACOMPAÑAMIENTO ARL

Para este mes se recibió acompañamiento por parte de la ARL Sura a través de la línea telefónica, de acuerdo a inquietudes del personal el 13 de Agosto se solicitó verificación del nivel del riesgo asignado a la IPS. A través del correo electrónico informado se realizó la radicación de documentos.



El día 31 de agosto, se recibió llamada para validar las actividades de la empresa, y evaluar si se debe mantener el proceso de reclasificación de la empresa, se programa visita virtual para el día 01 de Septiembre con el asesor en línea para identificar las áreas y procesos de la organización, y validar los riesgos a los cuales el personal se encuentra expuesto.

De acuerdo a las validaciones por la ARL Sura y las actividades desarrolladas por Emisalud se llega a la conclusión que el código correcto de afiliación de la empresa es:

**3 8511 01** Empresas Dedicadas A Actividades De Las Instituciones Prestadoras De Servicios De Salud, Con Internación, Incluye Hospitales Generales, Centros De Atención Medica Con Ayudas Diagnosticas, Instituciones Presta-Doras De Servicios De Salud, Centros Especializados (Excepto De Radiodiagnósticos Y/O Radioterapia), Hospitales Para Tuberculosos, Instituciones De Salud Mental.

Se realizó radicación vía telefónica del requerimiento de elementos de protección personal a la ARL a través de la línea nacional 018000 511414 con el área de asesores de seguridad y salud en el trabajo, quedando pendiente la respuesta de la aprobación de los mismos.

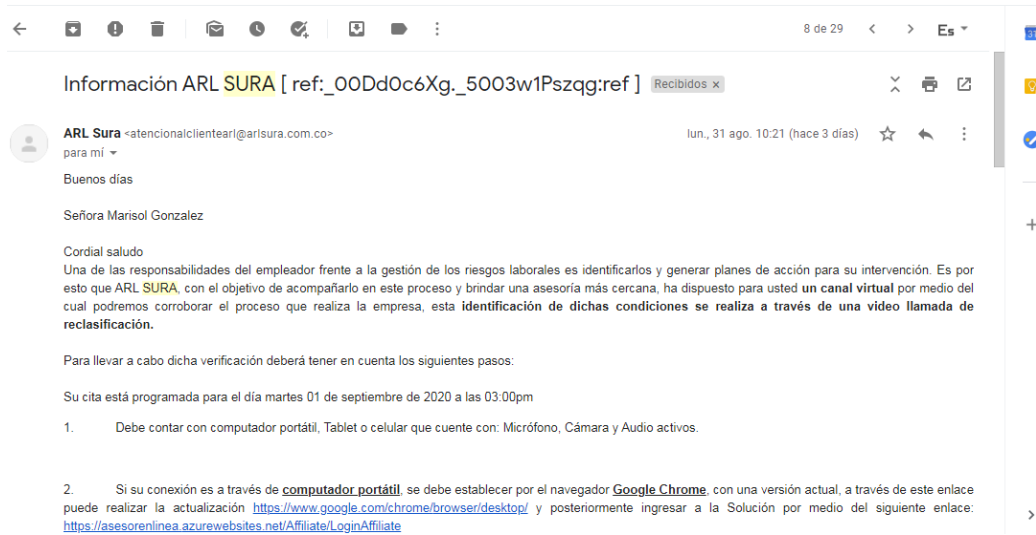

Según la visita virtual realizada se recibió informe de estudio y se encuentra en trámite para el cambio efectivo del nivel de riesgo.

REGIONAL:	CENTRO	OFICINA:	MANI-CASANARE
<b>2. INFORMACIÓN ACTUAL DE LA EMPRESA</b>			
Nombre de la empresa	ENTIDAD MEDICO INTEGRAL PARA LA SALUD S.A.S		
Nit	900592746-1		
Dirección sede principal	CL 15 # 5 - 80 CRCA AL COLEGIO JESUS BERNAL PINZON		
Teléfono	31149557625- 3204498759		
Nombre de la Actividad Económica Principal actual (Dec. 1607/2002)	EMPRESAS DEDICADAS A ACTIVIDADES DE LA PRACTICA MEDICA, INCLUYE CONSULTORIOS MÉDICOS Y/O ODONTOLÓGICOS CUYAS UNIDADES RADIOLOGICAS CUMPLAN CON LAS NORMAS DE RADIOPROTECCION VIGENTES.		
Código Actividad Económica Principal Actual	1851201		
Está ejecutando el SG-SST	-		
Está conformado y operando el COPASST	-		
Tiene Reglamento de Higiene y Seguridad	-		

7. SEGUIMIENTO AL CUMPLIMIENTO DEL INFORME POR PARTE DEL VIGIA

ITEM	DESCRIPCION	VERIFICADO POR EL COPASST		EVIDENCIA QUE SE DEBE ENVIAR	CALIFICA DE 1 A 100 SEGÚN CORRESPONDA	% CUMPLIMIENTO	OBSERVACIONES
		SI	NO				
1	¿Se ha identificado la cantidad de los EPP a entregar de acuerdo al número de trabajadores, cargo, área y nivel de exposición al riesgo por COVID-19?	x		Base de trabajadores por cargo, tipo de vinculación, área de la clínica y clasificación por nivel de exposición (directo, indirecto o intermedio). (Archivo de Excel Adjunto) (Todas las semanas)	100	10%	Se cuenta con matriz de necesidades de EPP de acuerdo al cargo y nivel de exposición
2	¿Los EPP entregados cumplen con las características establecidas por el Ministerio de Salud y Protección Social?	x		Facturas y órdenes de compra y fichas técnicas de los EPP adquiridos (Las facturas cada vez que se adquieran y las fichas si se adquieren EPP nuevo o diferentes)	100	10%	Se cuenta con las fichas técnicas de los EPP entregados por el proveedor que suministra los elementos
3	¿Se está entregando los EPP a todos los trabajadores de acuerdo al grado de exposición al riesgo?	x		Base de trabajadores por cargo, tipo de vinculación, área de la clínica y clasificación por nivel de exposición (directo, indirecto o intermedio). (Archivo de Excel Adjunto) (Todas las semanas)	100	10%	Se cuenta con matriz de necesidades de EPP de acuerdo al cargo y nivel de exposición
4	¿Los EPP se están entregando oportunamente?	x		Soporte de entrega de EPP debidamente firmados (de acuerdo a lo establecido en la matriz de EPP a cada trabajador con la fecha y hora de entrega). (Todas las semanas)	100	10%	Se cuenta con registros de entrega por parte del trabajador
5	¿Se está garantizando la entrega de los EPP en la cantidad y reemplazo de uso requerido?	x		Base de trabajadores con registro de cantidad entregada y frecuencia de entrega de los EPP a cada trabajador (Todas las semanas)	100	10%	Se implemento base de datos con los registros y cantidades
6	¿Se ha planeado lo necesario para contar con suficiente inventario que garantice la disponibilidad requerida para la entrega completa y oportuna de los EPP?	x		Inventario existente y proyección de la cantidad de EPP que se ha de adquirir (saldo que viene, adquisición, suministro semanal, Suministrados por ARL, saldo de la semana y proyección) (Todas las semanas)	100	10%	Se implemento esta semana formato de inventario con cantidades existentes y proyección
7	¿Se coordinó con la ARL el apoyo requerido para contar con los EPP necesarios de acuerdo con lo dispuesto en el Decreto 488, Decreto 500 y Circular 29 del 2020 expedidos por el Ministerio del Trabajo?		x	Oficio de solicitud y respuesta de la ARL o acta con acuerdos y compromisos. (Es necesario que se verifique a que ARL esta afiliado sus contratistas y a ellos tambien se les debe contactar)	0	0%	Se enviara oficio solicitando nuevamente apoyo en la entrega de EPP
8	Se plantean medidas preventivas y/o correctivas y se les hace el seguimiento			Acta de Copasst semanal (quien, como, cuando y verificación cumplimiento) Todas las Semanas	100	10%	Al final del acta se dejan los registros de las acciones implementadas
9	<a href="#">Link de Publicación del informe</a>			Se debe publicar semanalmente el acta de reunión donde se evidencia (calificación y verificación del cumplimiento de las medidas de prevención frente al covid-19) (Todas las semanas)	100	10%	Se realizo actualización del link de informes cargados a la pagina WEB
10	Reunión semanal del copasst Semanal			Acta de Copasst semanal	100	10%	Se cuentan con las actas semanales y los registros de envió al Min Trabajo
<b>TOTAL</b>					<b>900</b>	<b>90%</b>	

## 8. PUBLICACION INFORME PAGINA WEB

Se realiza publicación en la página web de la empresa. Se puede divisar el enlace a los informes de seguimiento desde la página principal. Link <https://emisaludips.com/>

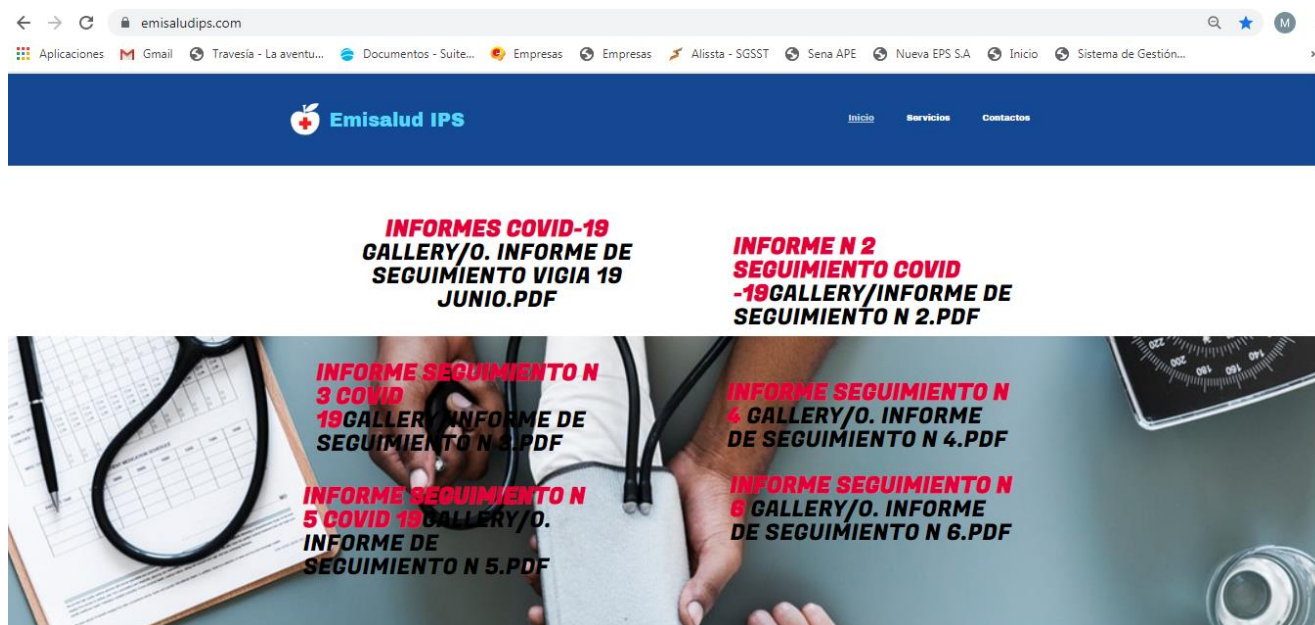

## 9. ACCIONES DE MEJORA PLANTEADAS

Acciones	Responsable	Seguimiento
Entrega de informe mensual de acuerdo a nuevas disposiciones recibidas.	Vigía	Ejecutado
Cambiar formato de entrega de EPP, para su duración mensual.	Vigía	03/09/2020 Se creó nuevo formato para aplicación a partir de la próxima semana.

## 10. DATOS DEL VIGIA

Nombre: Héctor Gabriel Rueda Moreno  
 Correo: [emisalud.gerencia@gmail.com](mailto:emisalud.gerencia@gmail.com)  
 Celular: 320 9455729